LEGENDA:

OZN.	GATUNEK	ilość	suma szt.
a.	Deschampsia caespitosa Goldtau	5/m2	1259
b.	Echinacea purpurea Alba	9/m2	540
c.	Echinacea purpurea Magnus	9/m2	630
d.	Molinia caerulea Dauerstrahl	6/m2	556
e.	Panicum virgatum Rotstrahlbush	3/m2	527
	Echinops ritro	poj.	129
	Echinops sphaerocephalus Arctic Glow	poj.	88
	Verbena bonariensis	dwie szt.*	312
	Allium giganteum	dwie szt.	284
f.	Tulipa turkestanica	15/m2	3897

* dwie szt. - pojedyńczy symbol na rysunku oznacza dwie sztuki danego gatunku sadzonego pomiędzy obsadzeniami traw

oznaczenia na projekcie:
* e17 - litera porządkowa gatunku/ ilość sztuk w grupie

UWAGI:
1. W przypadku braku odpowiedniej ilości tulipa turkestanica należy zastosować inny gatunek botaniczny np. Tulipa tarda
2. W przypadku braku odpowiedniej ilości Molinia caerulea Dauerstrahl należy kontynuować nasadzenia gatunkiem Molinia caerulea /bez odmiany/
3. Podczas wiosennego pielenia należy zwrócić szczególną uwagę na młode sadzonki Verbeny bonariensis która nie zimuje natomiast rozmnaża się z nasion
4. Nasadzenia roślin cebulowych oraz roślin sadzonych poj. lub po dwie sztuki należy wykonać po obsadzeniach a./b./c./d./e./ jako wypełniające

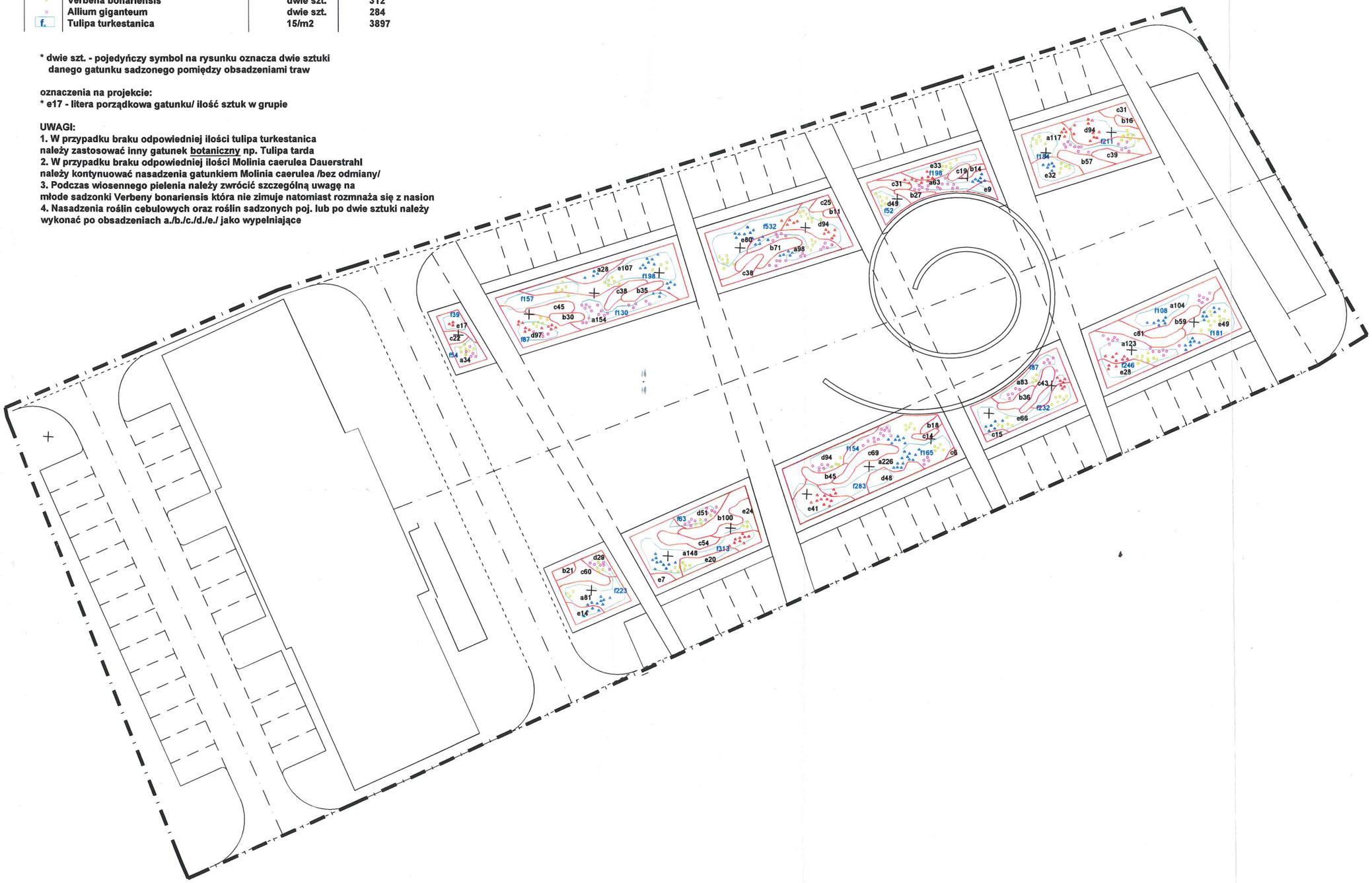

NAZWA I ADRES OBIEKTU BUD.	REWITALIAZACJA PLACU WOKÓŁ RATUSZA W STAREJ CZEŚCI MIASTA BIAŁOBRZEGI na działce nr ewid. 876/3 i części dzialki nr ewid. 1123/13 w Białobrzegach
INWESTOR	GMINA BIAŁOBRZEGI Plac Zygmunta Starego 9, 26-800 Białobrzegi tel./fax: 48.613.2572, mail: bialobrzegi@bialobregi.pl
BIURO PROWADZĄCE	ekoART Adam Zawadzki siedziba firmy: ul. W. Pola 2 lok. 13, 40-596 Katowice pracownia: ul. Kabacki Dukt 7 lok. 6, 02-798 Warszawa tel. 22 3216593, fax. 22 3988872, kom. 601945159
OPRACOWAŁ:	mgr inż. arch. kraj. Bożena Kaźmierczak
SPRAWDZił:	mgr inż. arch. kraj. Adam Zawadzki
FAZA	PROJEKT BUDOWLANO - WYKONAWCZY — SYMBOL: PBW
BRANŻA	ARCHITEKTURA KRAJOBRAZU — AK
TREŚĆ RYSUNKU	PROJEKT ZAMIENNY ZIELENI — SKALA: 1:500
DATA: 2012-10-10	NR RYSUNKU: PZ-01a_R